

Herzlich willkommen zum

**ROADSHOW - WinLine digital**  
mit der WinLine 11

Herbst 2020

# Digitalisierung

Großflächige Homeoffice-Möglichkeiten, E-Learning und Online-Medizin -  
was bis vor Kurzem noch unmöglich schien, ist Alltag geworden!



Digitalisierung - jetzt in die Zukunft investieren

Der digitale Wandel verändert auch die Arbeitswelt

Noch großer Aufholbedarf bei Digitalisierung im KMU Bereich

# WinLine digital

- ✓ WinLine BELEG PRO - automatisierter Eingangsrechnungsworkflow
- ✓ Neuerungen im Bereich WinLine BI - Business Intelligence (Power Report)
- ✓ WinLine mobile
- ✓ WinLine SMART - neues Benutzerkonzept
  - ✓ WinLine SMART Share, WinLine SMART Video, ...
  - ✓ WinLine SMART TIME - Zeiterfassung (WinLine SMART Urlaub)
  - ✓ WinLine SMART SCORE - Gamification

# WinLine BELEG PRO

# WinLine BELEG PRO

- ✓ Was ist das Modul "Beleg PRO"?
  - ✓ Automatisierter Belegeingangsprozess
  - ✓ Automatisierte Archivierung (Upload CRM-Fall)
  - ✓ Auslesen von Belegmerkmalen
  - ✓ KI - Künstliche Intelligenz
  - ✓ Automatisierter CRM-Fall (einstufig, mehrstufig)
  - ✓ Erstellung des Buchungssatzes bzw. Belegs

# WinLine BELEG PRO

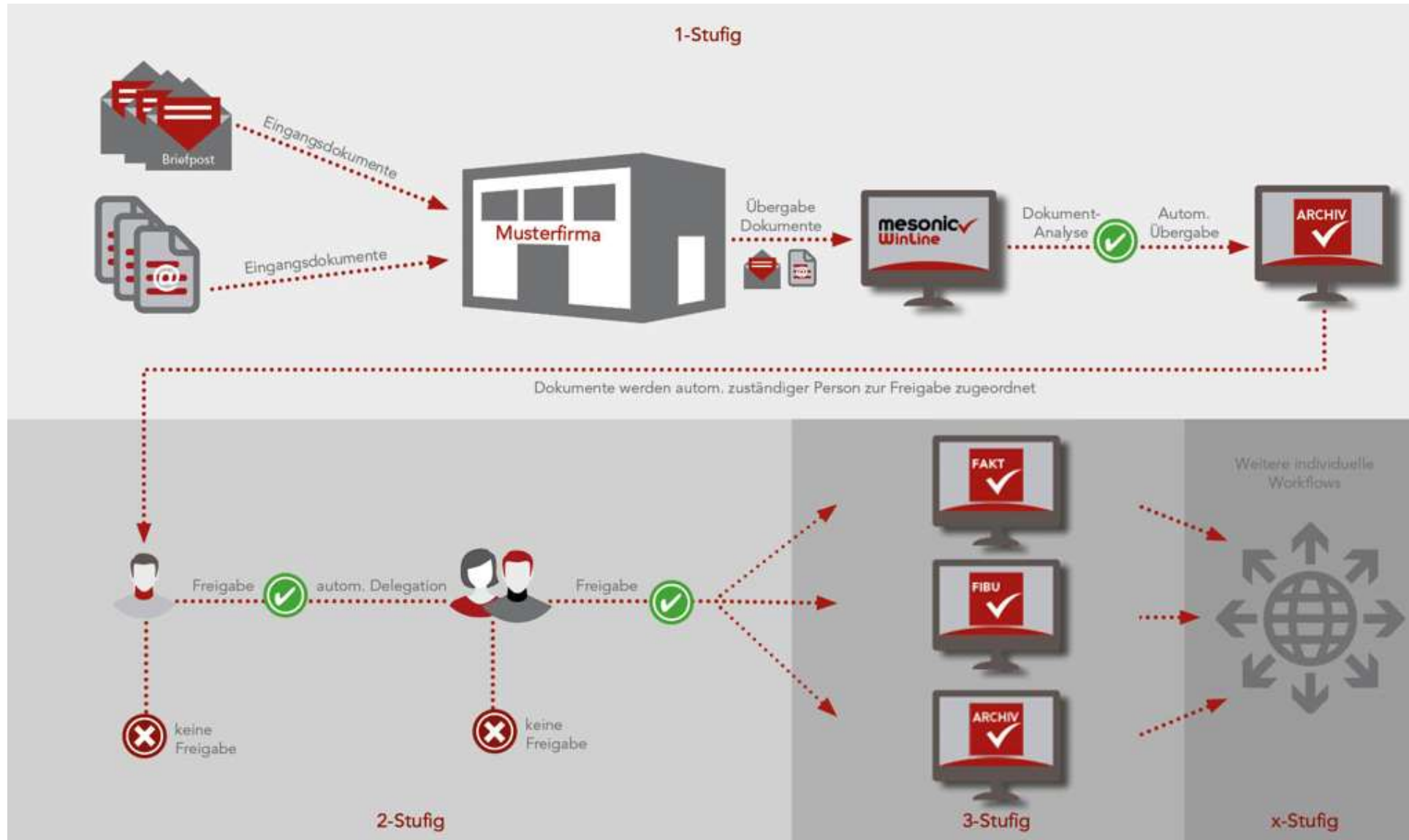

# Live in der WinLine



# WinLine BELEG PRO - Praxisanwendung

- ✓ Zahlungen zur Eingangsrechnungen ab einer bestimmten Höhe unterliegen der Genehmigung seitens der Geschäftsführung.
- ✓ Alle Ansprechpartner nebst der Vertretung sind für die kommenden 2 Tage abwesend. Mit dem mobilen Zugriff der WinLine kann zu jedem Zeitpunkt von überall aus das Genehmigungsverfahren gestartet werden, so dass die Faktoren Kosten und Zeit dem Unternehmen hier nicht im Wege stehen.
- ✓ ...



# WinLine BELEG PRO - Kundennutzen

- ✓ Komplette Digitalisierung des Prozesses - kein Papier
- ✓ Arbeitsteilige Bearbeitung
- ✓ Automatisierte Bearbeitung vom Scan bis zum Buchungssatz – Zeitersparnis !!!
- ✓ Innerbetriebliches Genehmigungsverfahren im CRM jederzeit nachvollziehbar
- ✓ Qualitätssteigerungen
- ✓ Synergien mit der Archivierung - automatisierte Beschlagwortung
- ✓ Beleg steht während des gesamten Prozesses und danach jederzeit und überall digital zur Verfügung
- ✓ Auch mobil verfügbar
- ✓ ....

# WinLine BELEG PRO - Preise/Aktion

## ✓ WinLine Beleg PRO - einkaufsseitig LS, RG

### Voraussetzungen:

- ✓ WinLine CRM (mindestens 1 Benutzer - abhängig vom Workflow)
- ✓ WinLine ARCHIV II (falls nicht alle Benutzer auch CRM Benutzer sind)
- ✓ Optional - WinLine FAKT

1.170 Euro einmalig und 15 Euro monatlich

- ✓ Für Bestellungen vom 1.10.2020 - 31.12.2020
- ✓ Version 11
- ✓ Ein CRM Benutzer Lizenz kostenfrei, lediglich die Softwarepflege von 4 Euro pro Monat ist zu entrichten
- ✓ Gilt auch für WinLine compact

# WinLine BI

# WinLine BI - Allgemein

- ✓ Was ist "BI" bzw. "Business Intelligence"?
  - ✓ Systematische Analyse des eigenen Unternehmens
  - ✓ Realisierung erfolgt durch Sammlung, Auswertung und Darstellung von Unternehmensdaten
- ✓ Wie kann die WinLine dabei helfen?
  - ✓ Beherbergt alle relevanten Unternehmensdaten
  - ✓ Stellt auf Knopfdruck alle notwendigen Daten für eine Auswertung bereit
  - ✓ Darstellung der Daten kann in unterschiedlichsten Variationen erfolgen
    - ✓ Liste
    - ✓ Power Report
    - ✓ Cube
    - ✓ ...

# Business Intelligence

## ✓ BI-Trends

- ✓ Integrierte Plattformen
- ✓ Datensicherheit (Stichwort - Datenschutz)
- ✓ Datenvorbereitung - Datenquellen
- ✓ "Self Service BI"
- ✓ Mobiles BI
- ✓ .....



✓ Wandeln Sie Ihre Daten in intelligente Entscheidungen um!

# Live in der WinLine



# WinLine BI - Power Report

- ✓ **Optische Überarbeitung**
  - ✓ Power Report wurde an das neue HTML-Design angepasst
  - ✓ Neue Widgets
- ✓ **Datenquellenverwaltung**
- ✓ **Filtermöglichkeiten im Power Report**
- ✓ **Power Report in Bildschirmauswertungen**

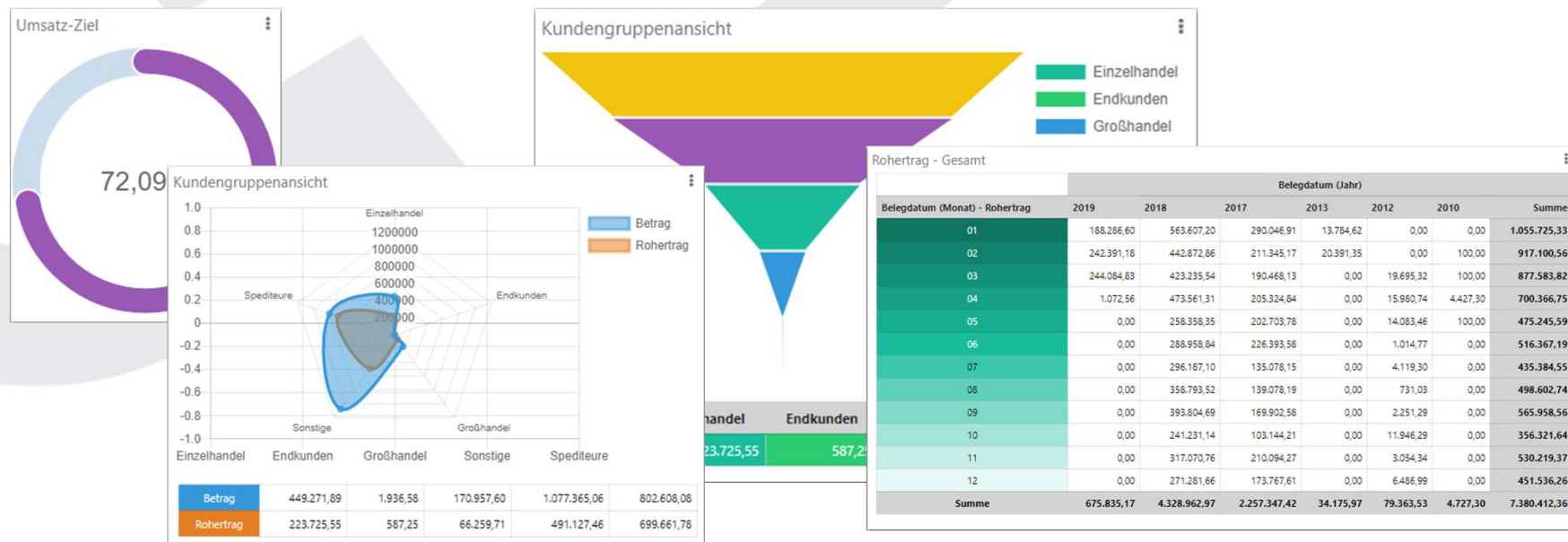

# WinLine BI - Power Report - Backlog

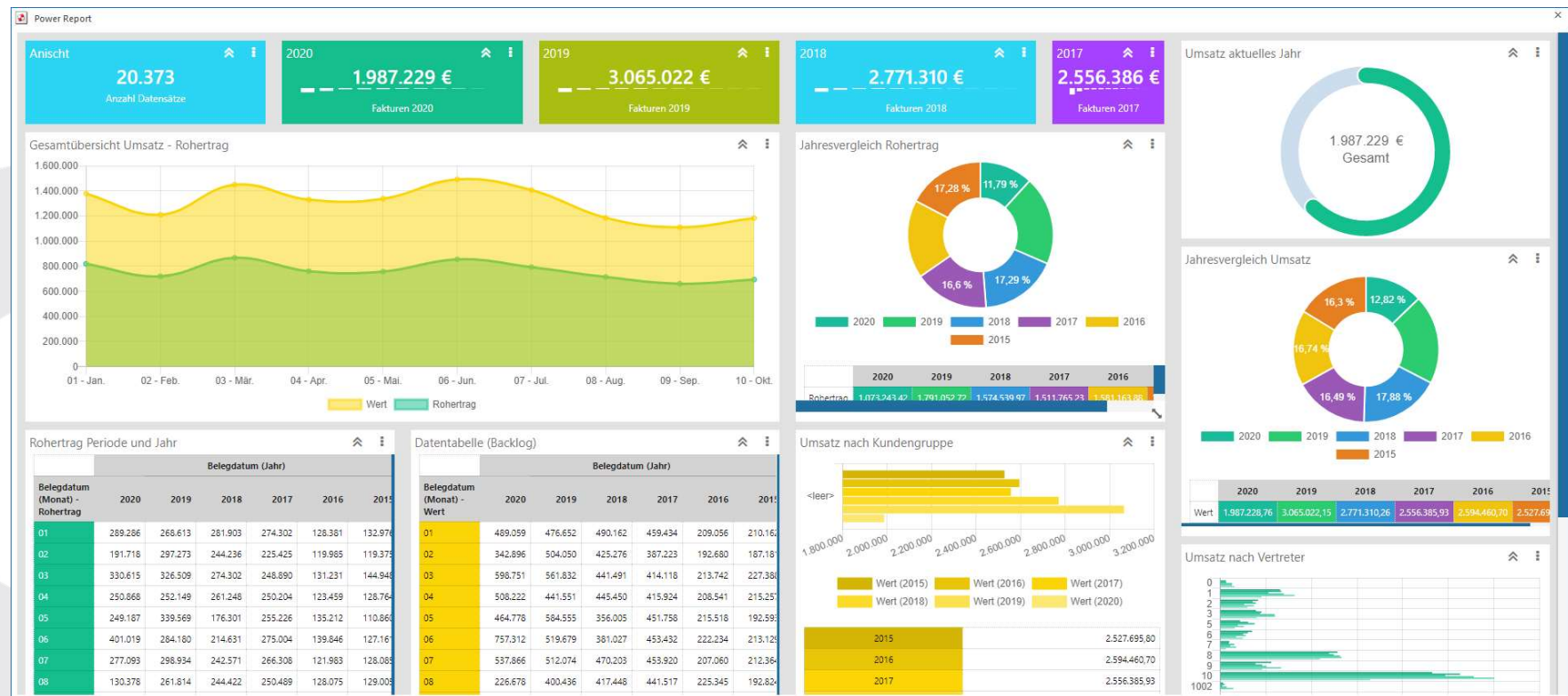



# WinLine BI - Power Report - Bestellwesen

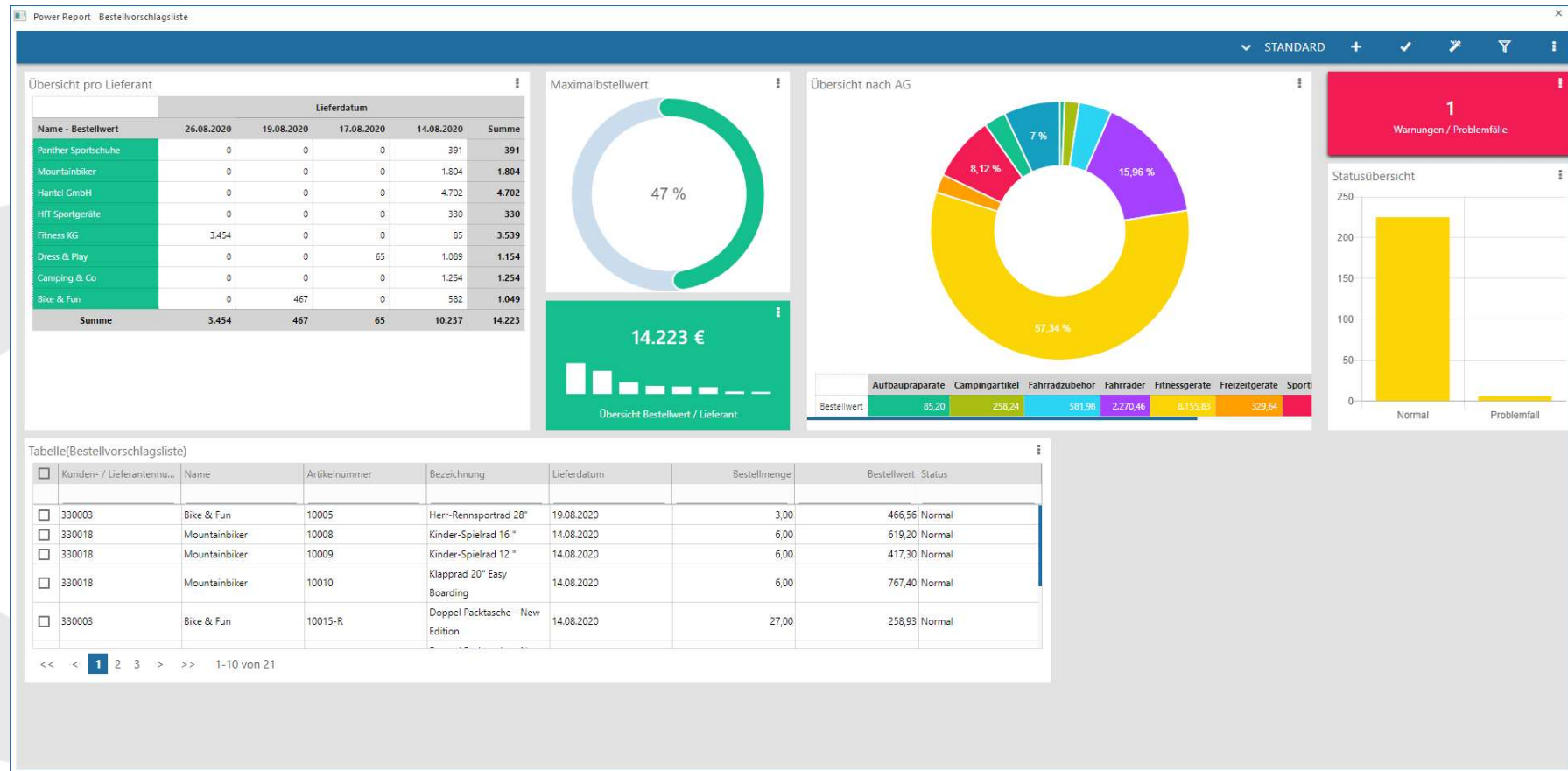

# WinLine BI - Power Report - Sales

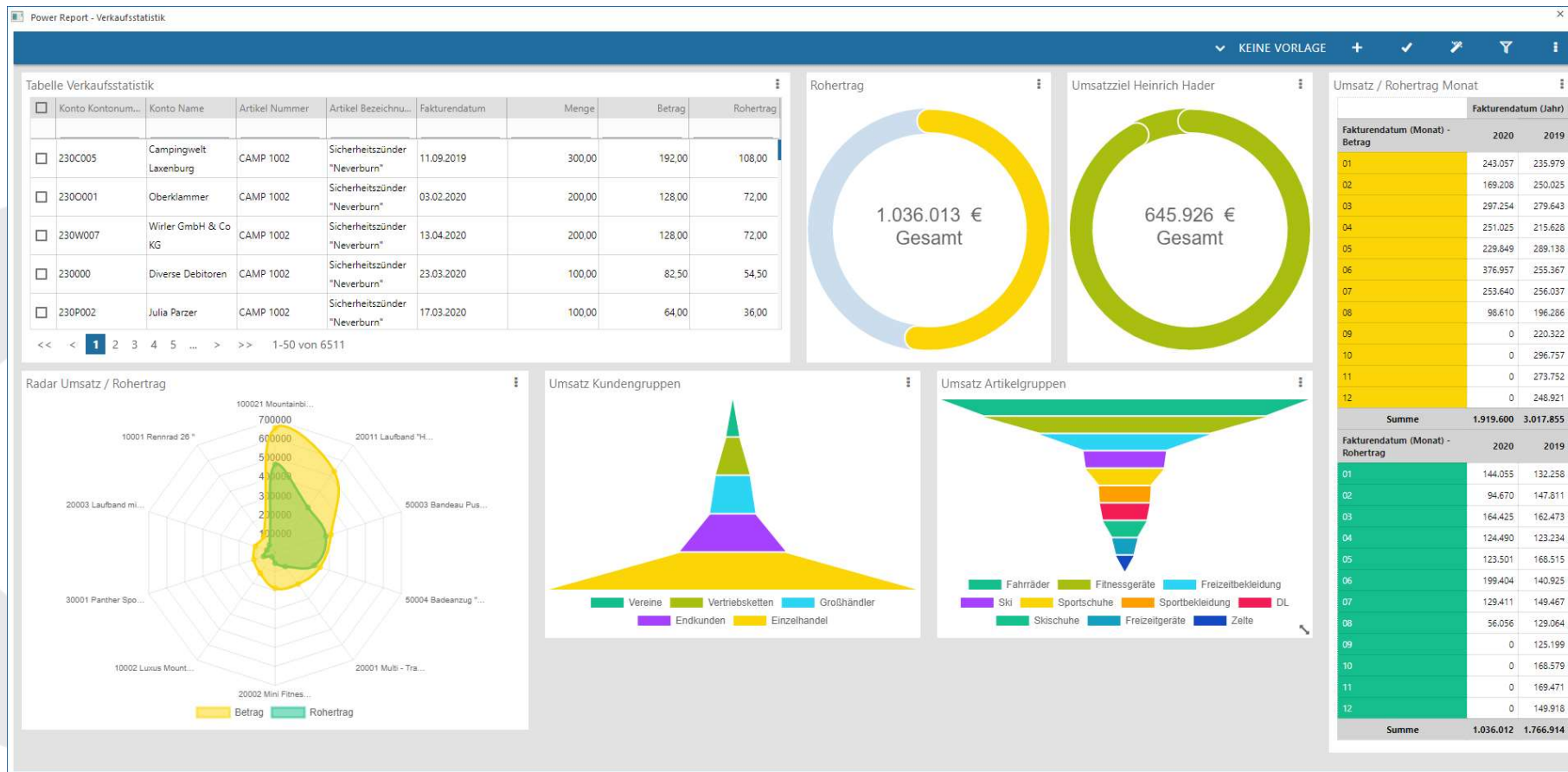

# WinLine BI - Power Report - PPS

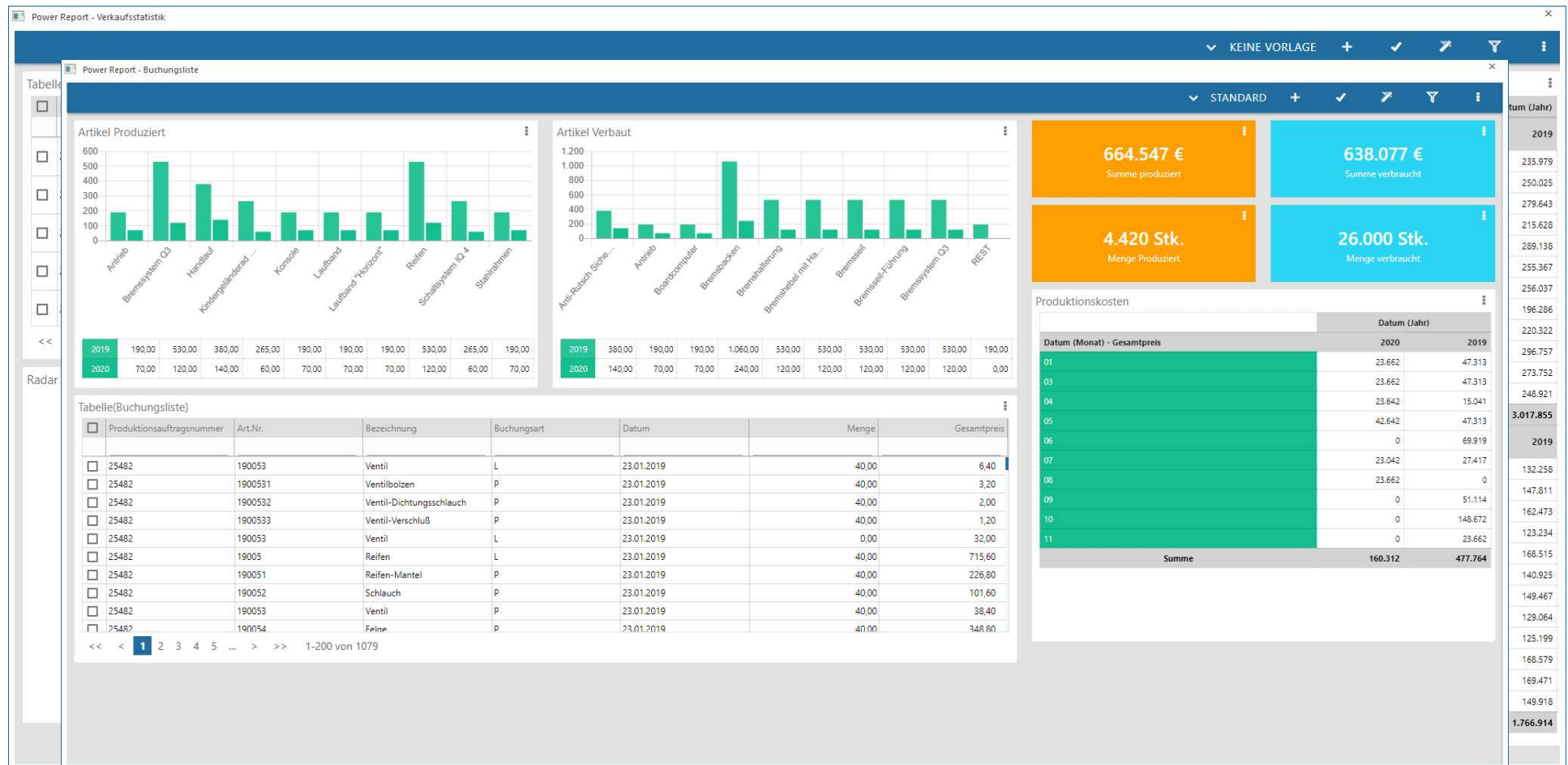

# WinLine BI - Power Report - Mahnwesen

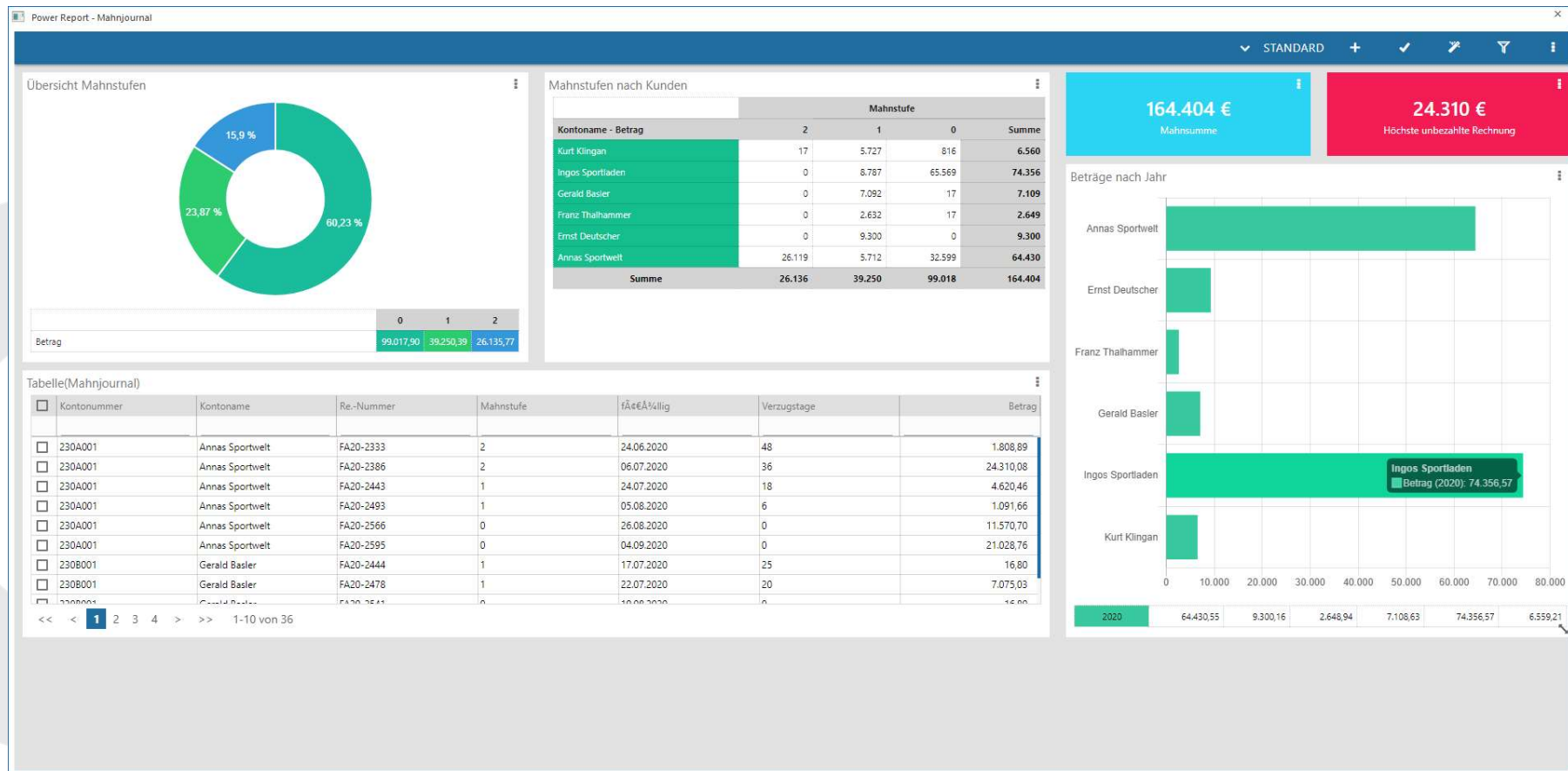

# WinLine BI - Power Report - Support

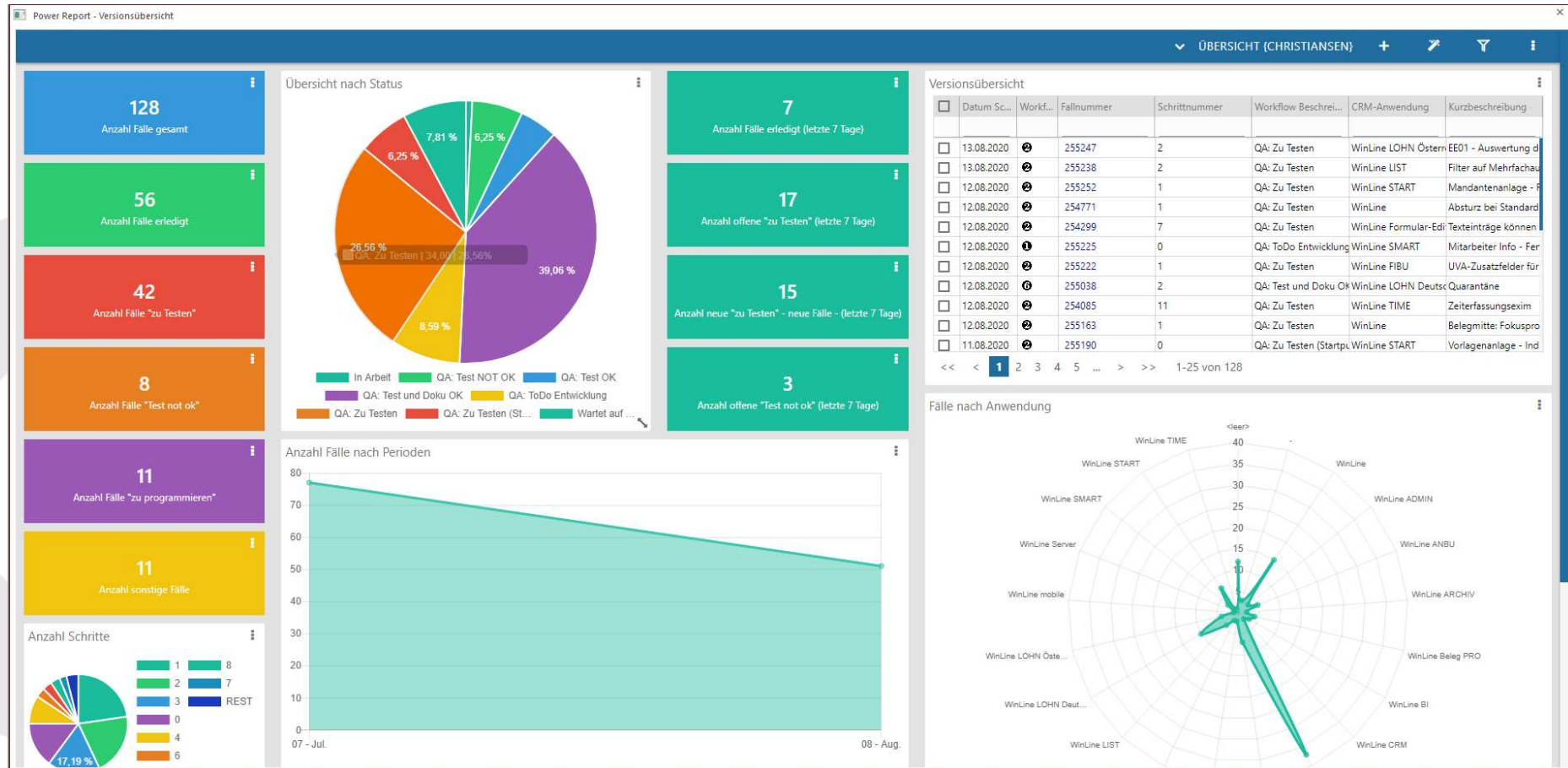

# WinLine BI - Kundennutzen

- ✓ Rollenbasierte Power Reports
- ✓ Überblick von Überall (Homeoffice)
- ✓ Steigert die Produktivität
  - ✓ keine manuelle Datenerfassung mehr. Grafische Darstellung der ERP Daten, jederzeit abrufbar, übersichtlich und mobil
- ✓ Beschleunigung und Verbesserung von Entscheidungsprozessen
- ✓ Die handlungsrelevanten Daten sind aktuell und die Reaktionszeit der Unternehmen steigt
- ✓ Unterstützt beim Erreichen der Ziele
- ✓ Erkennen von Markttrends
- ✓ ...

# WinLine BI



- ✓ Neues Look & Feel
- ✓ Neue Widgets
- ✓ Filtermöglichkeiten im Power Report (Widgetfilter)
- ✓ Power Report in Bildschirmauswertungen



# WinLine BI

- ✓ BI standard:
  - ✓ Datenquellen
  - ✓ POWER REPORT
  - ✓ List (Annotation - Tabelle)
  - ✓ OLAP
  - ✓ Cockpits
  - ✓ WinLine mobile
  - ✓ Filtermöglichkeiten im Power Report (Widgetfilter)
  - ✓ Power Report in Bildschirmauswertungen

895 Euro einmalig und 15 Euro monatlich



# WinLine BI

- ✓ BI professional - Zusätzlich zu BI standard
  - ✓ ACTIONSERVER
  - ✓ Alert Engine
  - ✓ **"Enterprise" OLAP (Datenbankauswertungen)**
  - ✓ Ex/Import von Datenquellen
  - ✓ Automatisches "Refreshen" der Widgets

3.750 Euro einmalig und 49 Euro monatlich

# WinLine mobile

# Neues Design

- ✓ Responsive
  - ✓ Desktop
  - ✓ Tablet
  - ✓ Phone
- ✓ Panel Groups
  - ✓ Elemente in der WinLine werden jetzt zu Panel Groups zusammengefasst
  - ✓ In diesem Zug wurden auch einige WinLine Fenster überarbeitet und aufgeräumt
    - ✓ → Optimierungen für den mobilen Einsatz
- ✓ Linkes Toaster-Menü
  - ✓ Übersichtlichere Darstellung der einzelnen Einstellungen
  - ✓ Alles aus einem Guss
  - ✓ Breadcrumbs: Suchen nach Einstellungen ist jetzt möglich

# WinLine mobile

## ✓ Responsive Design

Artikel - Stammdaten x 300M

✓ ✕ Löschen Quick CRM Artikelinfo Stücklisteninfo Makros/Setartikel Freigabe Statistik Lagerorte Bildersuche Menge2 Kalkulation Budget-Info + neuen Art

Stamm Preise Lieferanten Lager Text Auspr. Zusatz Budget Historie

**Artikel**

Artikelnummer: 10001

Bezeichnung: Rennrad 26 "

Artikelart: Hauptartikel ohne Ausprägung

**Allgemein** **Erweitert**

**Suche / Selektion**

Artikeluntergruppe: Sportgeräte / Fahrräder / Herrenräder

Alternative Artikelnr. 1

Alternative Artikelnr. 2

EAN-Code Kennzeichen

**Lagerort**

Atlas / Intrastat

**Berechtigung**

**Artikelinfo**

angelegt am: 12.05.1995

angelegt von

letzte Änderung am: 06.02.2015

letzte Änderung von

Datum letzter Eingang: 15.01.2020

Datum letzter Ausgang: 13.01.2020

Datum letzte Produktion

**Ausprägungsinfo**

Größe / Ort

Farbe

Chargen-/Identnummer

Artikel - Stammdaten x 300M

✓ ✕ Löschen Quick CRM Artikelinfo Stücklisteninfo Makros/Setartikel

Stamm Preise Lieferanten Lager Text Auspr. Zusatz Budget

**Artikel**

Artikelnummer: 10001

Bezeichnung: Rennrad 26 "

Artikelart: Hauptartikel ohne Ausprägung

**Allgemein** **Erweitert**

**Suche / Selektion**

Artikeluntergruppe: Sportgeräte / Fahrräder / Herrenräder

Alternative Artikelnr. 1

Alternative Artikelnr. 2

EAN-Code

Kennzeichen

**Lagerort**

Atlas / Intrastat

**Berechtigung**

**Artikelinfo**

angelegt am: 12.05.1995

angelegt von

letzte Änderung am: 06.02.2015

# WinLine mobile

## ✓ Panel Groups - aufklappbare Elemente

The screenshot displays the 'Artikel - Stammdaten' form in the WinLine mobile application. The interface features a top navigation bar with tabs for 'Stamm', 'Preise', 'Lieferanten', 'Lager', 'Text', 'Auspr.', 'Zusatz', 'Budget', and 'Historie'. Below this, the 'Artikel' section is expanded, showing fields for 'Artikelnummer' (10001), 'Bezeichnung' (Rennrad 26"), and 'Artikelart' (Hauptartikel ohne Ausprägung). The 'Allgemein' tab is active, and the 'Erweitert' section is expanded, revealing a 'Suche / Selektion' panel with fields for 'Artikeluntergruppe' (Sportgeräte / Fahrräder / Herrenräder), 'Alternative Artikelnr. 1', 'Alternative Artikelnr. 2', 'EAN-Code', and 'Kennzeichen'. The 'Berechtigung' panel is also expanded, showing 'Berechtigung' (00 keine Einschränkung), 'Inaktiv (seit)' (checkbox), 'Freigabestatus' (000 keine Freigabe erforderlich), and 'Artikelinfo' (created on 12.05.1995, last change on 06.02.2015, last change by a, last entry on 15.01.2020, last exit on 13.01.2020, last production date). The 'Ausprägunginfo' panel is also expanded, showing 'Größe / Ort' and 'Farbe'.

# WinLine mobile (Version 11)

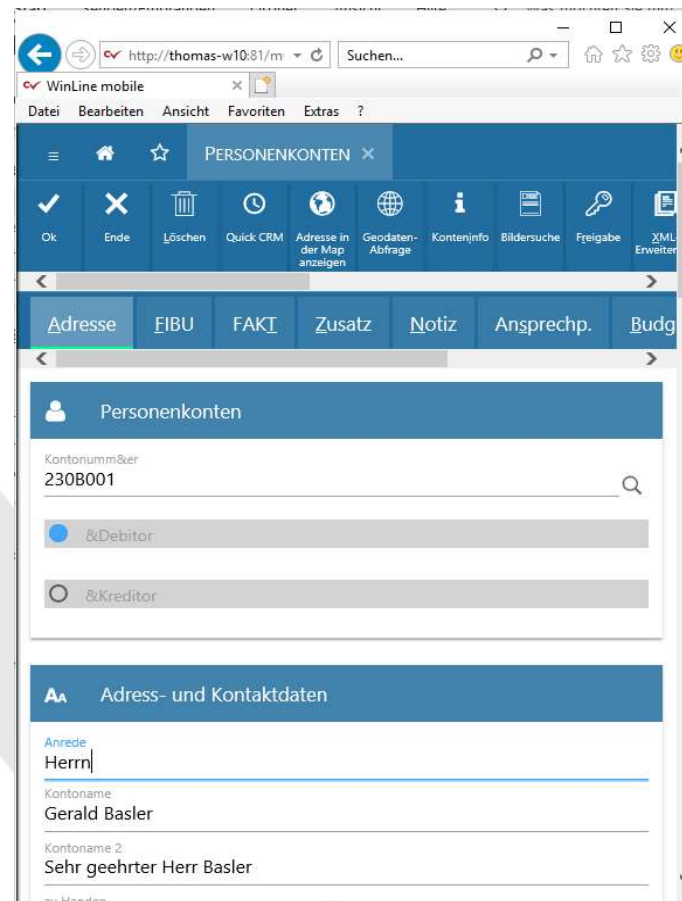

# WinLine mobile

## ✓ Linkes Toaster-Menü

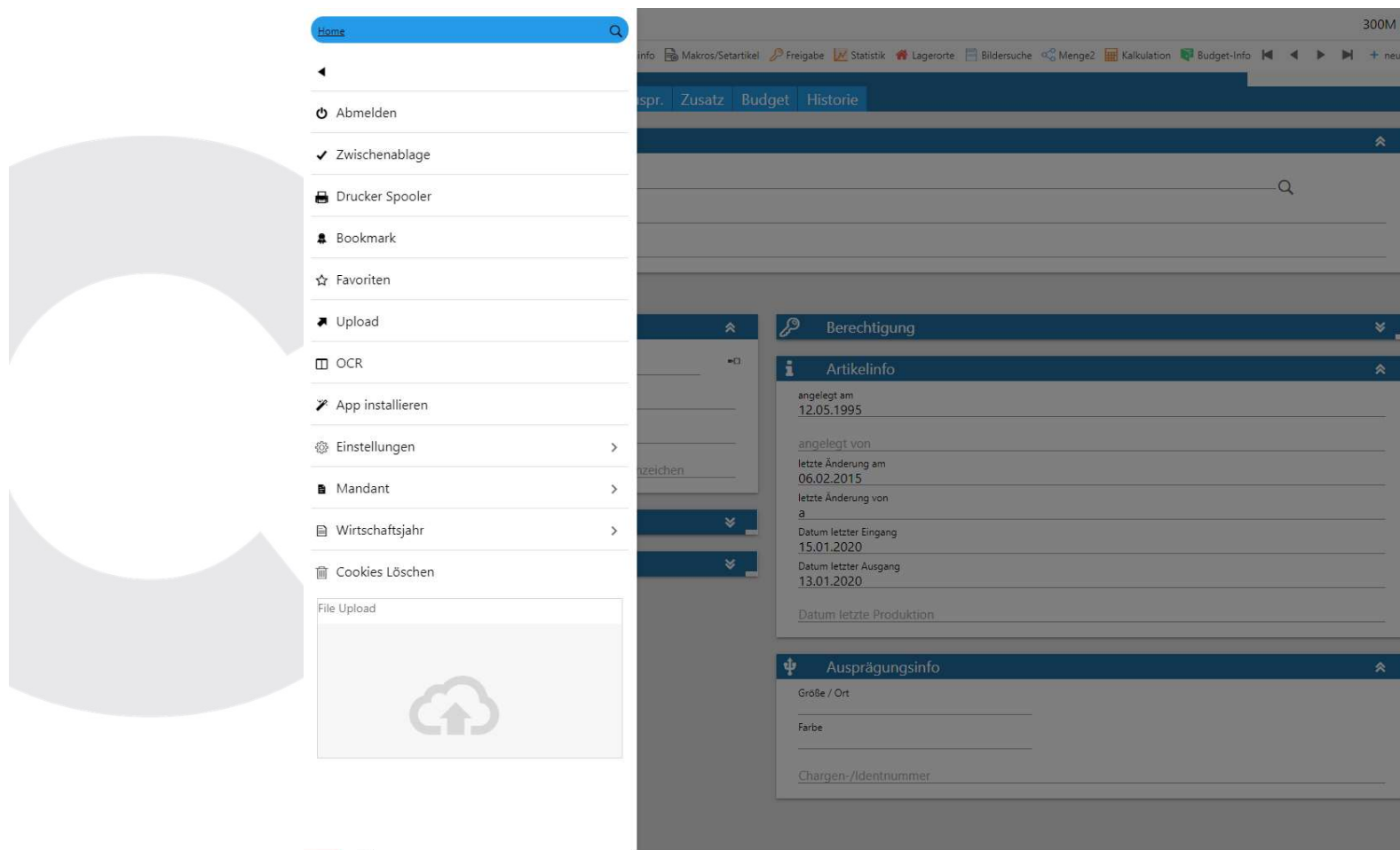

# WinLine mobile

## ✓ Umstellen von Farben - Vordefinierte Farbschemata

The screenshot shows the 'Artikel - Stammdaten' (Article - Master Data) screen in the WinLine mobile application. The interface is organized into several sections:

- Header:** 'Artikel - Stammdaten' with a close button and a '300M' indicator.
- Navigation Bar:** 'Stamm', 'Preise', 'Lieferanten', 'Lager', 'Text', 'Auspr.', 'Zusatz', 'Budget', 'Historie'.
- Artikel Section:** Fields for 'Artikelnummer' (10001), 'Bezeichnung' (Rennrad 26"), and 'Artikelart' (Hauptartikel ohne Ausprägung).
- Allgemein / Erweitert Section:** Includes 'Suche / Selektion' with filters for 'Artikeluntergruppe' (Sportgeräte / Fahrräder / Herrenräder), 'Alternative Artikelnr. 1', 'Alternative Artikelnr. 2', and 'EAN-Code'.
- Lagerort Section:** 'Atlas / Intrastat'.
- Berechtigung Section:** 'Artikelinfo' with fields for 'angelegt am' (12.05.1995), 'angelegt von', 'letzte Änderung am' (06.02.2015), 'letzte Änderung von', 'Datum letzter Eingang' (15.01.2020), 'Datum letzter Ausgang' (13.01.2020), and 'Datum letzte Produktion'.
- Ausprägungsinformation Section:** Fields for 'Größe / Ort', 'Farbe', and 'Chargen-/Identnummer'.



# WinLine mobile

- ✓ Für nur 4 Euro pro Monat und User
  - ✓ Jedes Device
  - ✓ Überall
  - ✓ Nahtloses Weiterarbeiten im Homeoffice

# WinLine SMART

# WinLine SMART

- ✓ Neue Produktlinie - neues Benutzerkonzept
- ✓ Integration aller Mitarbeiter eines Unternehmens in die WinLine im Zeitalter der Digitalisierung
- ✓ Diverse unterschiedliche Anwendungsgebiete
  - ✓ TIME
  - ✓ URLAUB
  - ✓ ANTRAG
  - ✓ SCORE
  - ✓ DSGVO
  - ✓ PDMS
  - ✓ VIDEO
  - ✓ .....

- ✓ Zeitenerfassung im Sinne des ArbZG - EUGH Urteil
- ✓ Aktuelle Gesetzeslage in AT
  - ✓ Der Arbeitgeber hat zur Überwachung der Einhaltung der im Arbeitszeitgesetz geregelten Angelegenheiten Aufzeichnungen über die geleisteten Arbeitsstunden zu führen.
  - ✓ Der Arbeitgeber hat bei Arbeitnehmern, die einer fixen, schriftlich festgehaltenen Arbeitszeiteinteilung unterliegen, lediglich die Einhaltung der Arbeitszeiteinteilung zumindest am Ende jeder Entgeltperiode sowie auf Verlangen des Arbeitsinspektorats zu bestätigen. Abweichungen von der Arbeitszeiteinteilung sind laufend festzuhalten.

## ✓ Zeitenerfassung im Sinne des ArbZG - EUGH Urteil

### ✓ Neu nach dem EuGH Urteil:

- ✓ Der EuGH weist zunächst auf die Bedeutung des Grundrechts eines jeden Arbeitnehmers auf eine Begrenzung der Höchstarbeitszeit und auf tägliche und wöchentliche Ruhezeiten hin.
- ✓ Ohne ein System mit dem die tägliche Arbeitszeit eines jeden Arbeitnehmers gemessen wird, kann jedoch eine objektive und verlässliche Bestimmung der täglichen und wöchentlichen Arbeitszeit, und somit auch der geleisteten Überstunden sowie der Einhaltung von Höchstarbeits- und Ruhezeiten, nicht gewährleistet werden. So ist es für Arbeitnehmer schwer bzw. praktisch unmöglich ihre Rechte durchzusetzen
- ✓ Deshalb entschied der EuGH, dass alle EU-Staaten dafür zu sorgen haben, dass Arbeitgeber ein objektives, verlässliches und zugängliches System einrichten, mit dem die tägliche Arbeitszeit eines jeden Arbeitnehmers gemessen werden kann.

# WinLine SMART TIME

- ✓ Integrierte Zeiterfassung nach gesetzlichen Vorschriften inklusive Abbildung des EUGH Urteils von 2019, KUA - COVID 19
- ✓ Dienstplan
- ✓ Zeiterfassung
- ✓ Schnellerfassung
- ✓ Zeitmanagement
- ✓ Prüfprotokoll
- ✓ Arbeitszeitprüfung
- ✓ Arbeitszeitauswertung
- ✓ Dokumentation der Bestätigungen über WinLine CRM

# Live in der WinLine



# WinLine SMART TIME

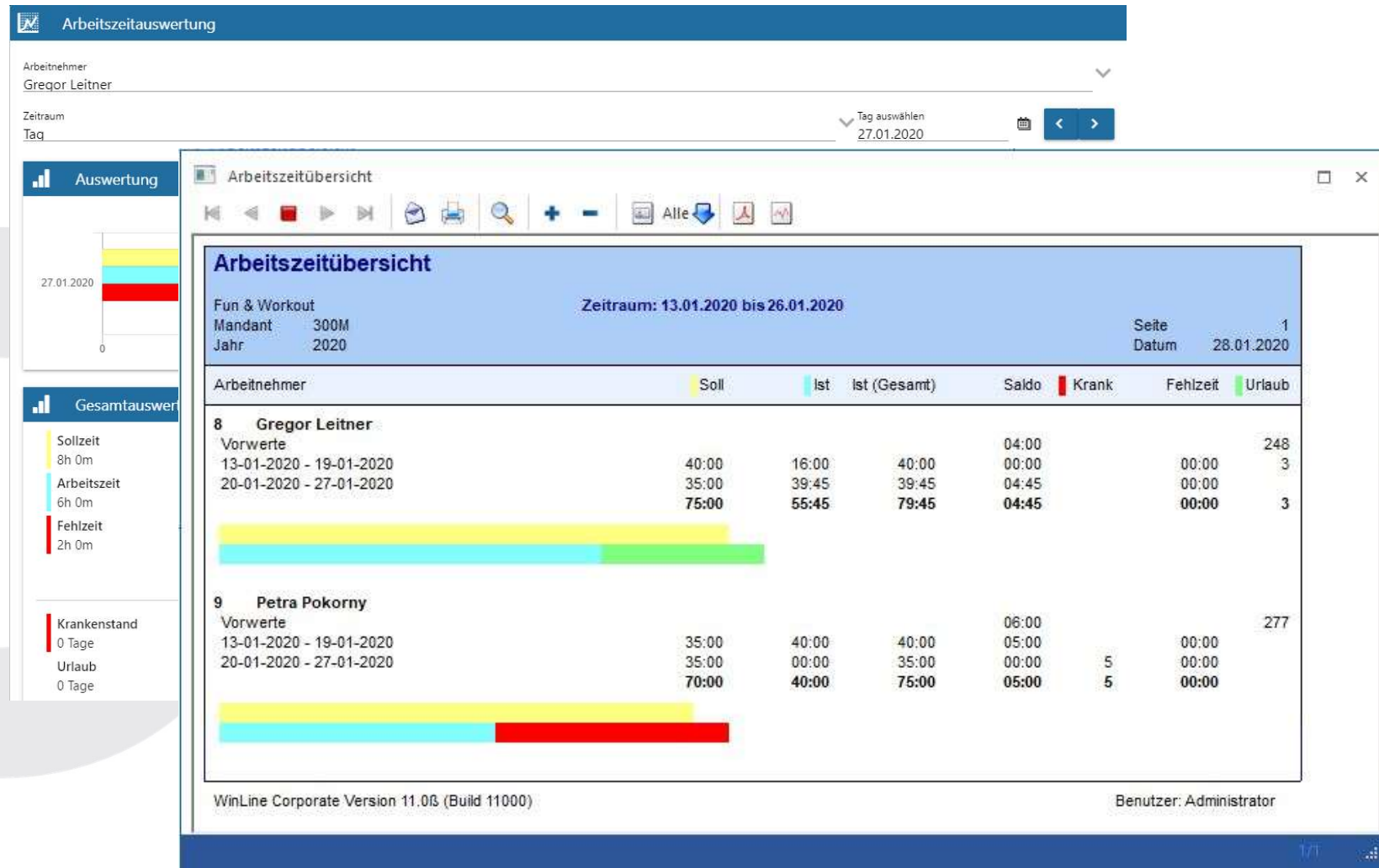



# WinLine SMART Time - Kundennutzen

- ✓ Erfüllung gesetzlicher Vorgaben
  - ✓ Urteil des EuGH
  - ✓ ArbZG
  - ✓ Aufzeichnungen nach Covid Kurzarbeit
- ✓ Grafische Übersicht
- ✓ Multi Device fähig
  - ✓ Stationär, mobil, in Kombination mit Terminals
  - ✓ Für alle Mitarbeiter eines Unternehmens nutzbar
- ✓ Kostengünstig - keine Terminals erforderlich
- ✓ Flexibel
- ✓ Integration von digitalen Urlaubs- und Fehlzeitenantragswesen
  - ✓ Inkl. Upload von dazugehörigen Unterlagen (zB Krankmeldungen)
- ...
- ✓ Planungsoptimierung durch Schicht/Dienstpläne
- ✓ Integration in WinLine LOHN
- ✓ ...

# WinLine SMART SCORE - Gamification

- ✓ Die Psychologie des Spielens nutzen
- ✓ Visualisierung der Leistung (insbesondere im Zeitalter der Digitalisierung)
- ✓ Spiele erstellen direkt in der WinLine
  - Ranglisten
  - Einmalige Erfolge
  - Wiederholbare Erfolge
- ✓ Motivationssteigerung - Nutzen des "menschlichen Spieltriebes"

# WinLine SMART SCORE - Gamification

The interface is a web-based dashboard for the WinLine SMART SCORE gamification system. It features a top navigation bar with the user's role (Administrator) and a main content area with several sections:

- Menü:** A sidebar menu with options: Home, Übersicht, Mein Profil, Ranglisten, Erfolge, and Admin.
- Meine Ranglisten:** A section showing three rankings: "Share - Single" (Rang 1, Single Player), "Share - Teams" (Rang 1, Teams), and "Umsätze" (Rang 1, Teams).
- Erfolge: Kategorien:** A section showing progress bars for "CRM" (2 / 4 erreicht) and "Verkauf" (0 / 3 erreicht).
- Chat:** A sidebar chat window with a list of users: Lauri Hopper, Noreen Aguilar, Manning Mercer, Mayer Chaney, Salas Howell, Bentley Vinson, Key Holmes, Vickie Hooper, Dolly Nolan, Ellison Buck, Salas Howell, and Clemons Ingram.
- Profil:** A section showing the user's profile (Administrator) and a list of achievements: "RANGLISTEN", "ERFOLGE", and "WIEDERHOLBARE ERFOLGE" (0 / 2 erreicht).
- Profile Ranglisten:** A section showing the user's rankings: "Share - Single" (Rang 1, Single Player), "Share - Teams" (Rang 1, Teams), and "Umsätze" (Rang 1, Teams).
- Discussions:** Two progress bars showing the number of discussions completed: "Jede Woche eine Diskussion" (2 / 2 erreicht) and "Jedes Monat eine Diskussion" (2 / 2 erreicht).

## Live in der WinLine



# WinLine SMART SCORE - Gamification

- ✓ Beispiel 1: Artikelgruppenincentivierung
  - ✓ Datenquelle basierend auf der Verkaufsstatistik - Umsatz, Artikel
  - ✓ Gamification
    - ✓ Gewichtung (Regel) auf Artikelgruppe
    - ✓ z.B. Incentivierung von Dienstleistungen, die zu den Artikeln dazu verkauft werden sollen
- ✓ Beispiel 2: Feedbackincentivierung
  - ✓ Datenquelle basierend auf einer Cube Auswertung
  - ✓ Nach Verkauf Mailing mit Link auf die FLP – Feedbackbogen
    - ✓ Kunden können 1 – 5 Sterne vergeben
  - ✓ Erfolge:
    - ✓ Habe ich während meiner Karriere 5 Sterne Bewertungen erhalten?
    - ✓ Habe ich in den letzten Wochen regelmäßig 5 Sterne Bewertungen erhalten?
  - ✓ Rangliste der Vertriebsmitarbeiter
    - ✓ Wer hat die besten Bewertungen?

## ✓ Aus WinLine mobile light Benutzer werden WinLine SMART Benutzer

- Integration aller Mitarbeiter eines Unternehmens in die WinLine

### - WinLine SMART Benutzer

5 Benutzer - 990 Euro einmalig und 25 Euro monatlich  
10 Benutzer - 1.500 Euro einmalig und 39 Euro monatlich  
25 Benutzer - 2.100 Euro einmalig und 60 Euro monatlich  
50 Benutzer - 2.900 Euro einmalig und 95 Euro monatlich  
100 Benutzer - 3.800 Euro einmalig und 139 Euro monatlich

# WinLine SMART Benutzer

- ✓ Aus WinLine mobile light Benutzer werden WinLine SMART Benutzer

## ✓ WinLine SMART Benutzermodule

- ✓ WinLine SMART TIME
- ✓ WinLine SMART URLAUB
- ✓ WinLine SMART DSGVO
- ✓ WinLine SMART PDMS
- ✓ WinLine SMART ANTRAG
- ✓ WinLine SMART VIDEO
- ✓ WinLine SMART ...

- ✓ von 355 bis 610 Euro (Richtpreise)

## ✓ WinLine Business SMART

- ✓ Monatlicher Mietpreis inklusive Softwarepflege
- ✓ Keine Investition
- ✓ Pakete von 55 Euro bis 305 Euro pro Monat



# WinLine SMART Benutzer

## SMART-BENUTZERLIZENZEN

### WinLine SMART-Benutzer

Zugriff auf SMART Module (siehe unten aufgelistete Zusatzmodule) inkl. Mitarbeiterstamverwaltung, WinLine SHARE und WinLine CHAT (vernetzte Zusammenarbeit in Teams) inkl. 1 WinLine CRM-Benutzer.

	business Preis in € Benutzer-/ Serverlizenz	Pflege Preis in € pro Monat	corporate Preis in € Benutzer-/ Serverlizenz	Pflege Preis in € pro Monat	business smart Preis in € Fixpreis pro Monat inkl. Pflege
WinLine SMART 5 – Zugriff für bis zu 5 Mitarbeiter (online) <sup>1</sup>	990,00	25,00	990,00	25,00	55,00
WinLine SMART 10 – Zugriff für bis zu 10 Mitarbeiter (online) <sup>1</sup>	1.500,00	39,00	1.500,00	39,00	85,00
WinLine SMART 25 – Zugriff für bis zu 25 Mitarbeiter (online) <sup>1</sup>	2.100,00	60,00	2.100,00	60,00	132,00
WinLine SMART 50 – Zugriff für bis zu 50 Mitarbeiter (online) <sup>1</sup>	2.900,00	95,00	2.900,00	95,00	209,00
WinLine SMART 100 – Zugriff für bis zu 100 Mitarbeiter (online) <sup>1</sup>	3.800,00	139,00	3.800,00	139,00	305,00
WinLine SMART 100+ – Zugriff für jeweils weitere 100 Mitarbeiter (online) <sup>2</sup>	3.800,00	139,00	3.800,00	139,00	305,00

### WinLine SMART-Module

+ SMART TIME – Zeiterfassung	610,00	8,00	610,00	8,00	✓
+ SMART URLAUB – Urlaubs- und Fehlzeitenverwaltung	355,00	5,00	355,00	5,00	✓
+ SMART DSGVO – Unterstützung bei der Umsetzung der gesetzlichen Anforderungen der EU-Datenschutzgrundverordnung: Prozess- & Dokumentenmanagementsystem, Einwilligungsverwaltung, Datenanonymisierung, Auskunftserteilung, etc.,	610,00	8,00	610,00	8,00	✓
+ SMART PDMS – Prozess- und Dokumentenmanagement System	355,00	5,00	355,00	5,00	✓
+ SMART ANTRAG – Beschaffungswesen	355,00	5,00	355,00	5,00	✓
+ SMART SCORE – Gamification <sup>2</sup>	355,00	5,00	355,00	5,00	✓
+ SMART VIDEO – Video- und Audioconferencing	355,00	5,00	355,00	5,00	✓

<sup>1</sup> WinLine SMART-Module können von WinLine SMART-Benutzern und WinLine CRM-Benutzern verwendet werden. Der Zugriff erfolgt online über WinLine mobile.

<sup>2</sup> Zusätzliche Voraussetzung WinLine BI standard oder WinLine BI professional

# COVID 19 Investitionsprämie

# Investitionsförderung - AT

## Investitionsprämie: Richtlinie veröffentlicht, Online-Antragstellung ab 1. September

Mit der Investitionsprämie der Bundesregierung kann für Investitionen, die zwischen 1. August 2020 und 28. Februar 2021 begonnen werden, eine Investitionsprämie beantragt werden.

Jetzt wurden die Richtlinien veröffentlicht — hier die wichtigsten Eckpunkte:

- Förderbar sind Investitionen, ab 5.000 Euro bis maximal 50 Millionen Euro
- **14% Prämie** (nicht rückzahlbarer Zuschuss) für Digitalisierungsprojekte (zB. digitale Infrastruktur, 3D-Druck, Blockchain), Umweltmaßnahmen (zB. thermische Gebäudesanierung, Photovoltaikanlagen, Wärmepumpen) und Life-Science und Gesundheitsprojekte (Investitionen, die etwa in Pandemien von strategischer Bedeutung sind)
- **7% Prämie** (nicht rückzahlbarer Zuschuss) für alle anderen materiellen und immateriellen aktivierungspflichtigen
- **Nicht gefördert werden:** klimaschädliche Investitionen, unbebaute Grundstücke, Finanzanlagen, Unternehmensübernahmen, aktivierte Eigenleistungen und Fahrzeuge, die mit fossilen Treibstoffen betrieben werden.

**Die Abwicklung übernimmt das austria wirtschaftsservice (aws)!**

### Kontakt aws:

T 01 501 75-400, Mo–Fr: 08.00–18.00 Uhr und Sa: 08.00–15.00 Uhr

Die Antragstellung ist ab 1. September möglich und erfolgt über den [Fördermanager des aws](#)

# Investitionsförderung - D

## „Digital Jetzt“ im Überblick

### Wer die Förderung beantragen kann

Mittelständische Unternehmen

- aus allen Branchen (inklusive Handwerksbetriebe und freie Berufe)
- mit 3 bis 499 Beschäftigten,

die entsprechende Digitalisierungsvorhaben planen, zum Beispiel Investitionen in Soft-/Hardware und/oder in die Mitarbeiterqualifizierung.

### Diese Voraussetzungen müssen Unternehmen erfüllen

Das Unternehmen muss durch die Beantwortung gezielter Fragestellungen beim Förderantrag einen Digitalisierungsplan darlegen. Dieser

- beschreibt das gesamte Digitalisierungsvorhaben,
- erläutert die Art und Anzahl der Qualifizierungsmaßnahmen,
- zeigt den aktuellen Stand der Digitalisierung im Unternehmen und die Ziele, die mit der Investition erreicht werden sollen,
- stellt beispielsweise dar, wie die Organisation im Unternehmen effizienter gestaltet wird, wie sich das Unternehmen neue Geschäftsfelder erschließt, wie es ein neues Geschäftsmodell entwickelt und/oder seine Marktposition gestärkt wird.

Außerdem:

- Das Unternehmen muss eine Betriebsstätte oder Niederlassung in Deutschland haben, in der die Investition erfolgt.
- Das Vorhaben darf zum Zeitpunkt der Förderbewilligung noch nicht begonnen haben.
- Nach der Bewilligung muss es in der Regel innerhalb von zwölf Monaten umgesetzt werden.
- Das Unternehmen muss die Verwendung der Fördermittel nachweisen können.

### Laufzeit der Förderung

Das Antragsstellungstool wird am 7. September freigeschaltet. Der Antrag auf Förderung ist bis einschließlich 2023 zu stellen.

**Vielen Dank!**

**Bis zum nächsten Mal!**

**info@mesonic.com    www.mesonic.com**